

INFORMAÇÃO SINISTRALIDADE e ATENDIMENTOS – CONTRATO ATUAL COM DENTALUNI

SINISTRALIDADE

PERÍODO DE ANÁLISE



ago 2022 a jul 2023

RECEITA



R\$ 34.673,75

DESPESA



R\$ 14.982,86

RESULTADO



R\$ 19.690,89

SINISTRO



43,21%

BENEFICIÁRIOS



Beneficiário

Titular 88
Dependente 95
183

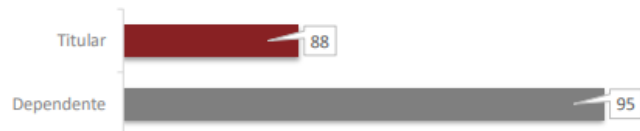

GÊNERO



Feminino 98
Masculino 85
183

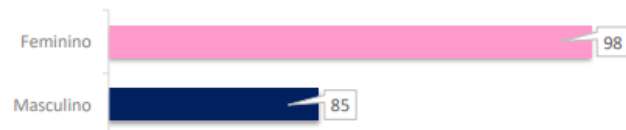

FAIXA ETÁRIA



0 a 20 38
21 a 30 17
31 a 40 53
41 a 50 31
51 a 60 25
61 a 70 14
71+ 5
183

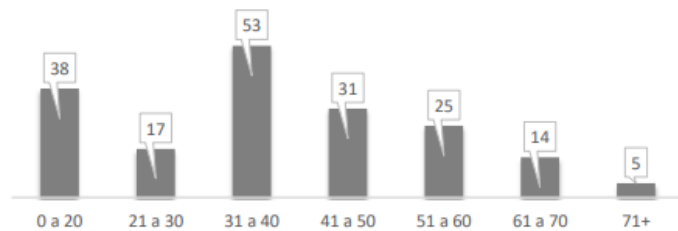

Últimos 12 meses

Mês/Ano	Receita	Despesa	Resultado	%
ago/2022	3.149,33	1.894,42	1.254,91	60,15%
set/2022	3.183,37	1.896,62	1.286,75	59,58%
out/2022	2.861,66	630,07	2.231,59	22,02%
nov/2022	2.876,95	1.117,58	1.759,37	38,85%
dez/2022	2.861,66	1.291,25	1.570,41	45,12%
jan/2023	2.831,04	752,76	2.078,28	26,59%
fev/2023	2.831,04	1.399,46	1.431,58	49,43%
mar/2023	2.815,74	1.087,78	1.727,96	38,63%
abr/2023	2.831,04	1.493,86	1.337,18	52,77%
mai/2023	2.831,04	1.947,67	883,37	68,80%
jun/2023	2.800,44	484,70	2.315,74	17,31%
jul/2023	2.800,44	986,69	1.813,75	35,23%
Total	34.673,75	14.982,86	19.690,89	43,21%

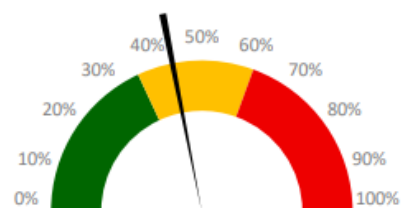

43,21%

SINISTRO POR GRUPO DE ATOS x TIPO DE BENEFICIÁRIO

BENEFICIÁRIOS TITULARES

Grupo de Atos	Despesa Coberta (R\$)	%
TOTAL	R\$ 6.435,07	18,56%
Avaliação	-	-
Cirurgia	R\$ 627,05	0,3%
Dentística	R\$ 615,60	0,3%
Diagnostico	R\$ 1.006,56	0,6%
Emergencia	R\$ 47,95	0,0%
Endodontia	R\$ 317,30	0,2%
Exames De Laboratorio	-	-
Odontogeriatrica	-	-
Odontopediatria	-	-
Ortodontia	-	-
Ortouniplan	-	-
Periodontia	-	-
Prevencao	R\$ 3.260,74	1,8%
Protese Dental	-	-
Radiologia	R\$ 559,87	0,3%

BENEFICIÁRIOS DEPENDENTES

Grupo de Atos	Despesa Coberta (R\$)	%
TOTAL	R\$ 8.547,79	24,65%
Avaliação	-	-
Cirurgia	R\$ 170,86	0,1%
Dentística	R\$ 1.170,65	0,7%
Diagnostico	R\$ 1.877,76	1,0%
Emergencia	R\$ 95,90	0,1%
Endodontia	R\$ -	0,0%
Exames De Laboratorio	-	-
Odontogeriatrica	-	-
Odontopediatria	R\$ 512,14	0,3%
Ortodontia	-	-
Ortouniplan	-	-
Periodontia	-	-
Prevencao	R\$ 3.751,49	2,1%
Protese Dental	-	-
Radiologia	R\$ 969,00	0,5%

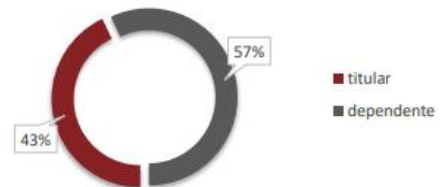
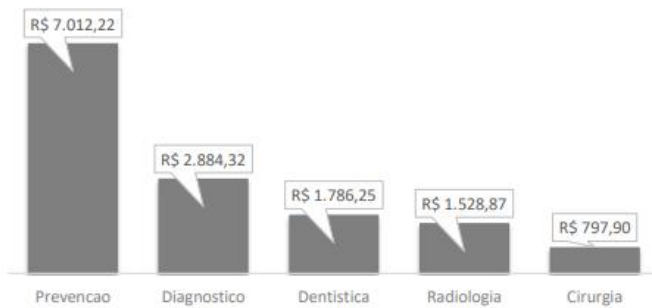

QUANTIDADE ATENDIMENTOS POR ESPECIALIDADE

Últimos 12 meses

Especialidade	Atendimento
TOTAL	224
AVALIADOR	-
CIRURGIA E TRAUMATOLOGIA BUCOMAXILOFACIAL	1
CLINICA GERAL	99
DENTISTICA	2
DISFUNCAO TEMPORO-MANDIBULAR E DOR-OROFACIAL	2
ENDODONTIA	29
ESTOMATOLOGISTA	-
IMPLANTODONTIA	6
ODONTOGERIATRIA	-
ODONTOLOGIA DO TRABALHO	-
ODONTOLOGIA EM SAUDE COLETIVA	-
ODONTOLOGIA LEGAL	-
ODONTOLOGIA PARA PACIENTES COM NECESSIDADES ESPECIAIS	-
ODONTOPEDIATRIA	18
ORTODONTIA	28
ORTODONTIA E ORTOPIEDIA FACIAL	1
ORTOPEDIA FUNCIONAL DOS MAXILARES	3
PERIODONTIA	1
PERIODONTIA E IMPLANTES DENTARIOS	-
PROTESE BUCOMAXILOFACIAL	-
PROTESE DENTARIA	1
RADIOLOGIA ODONTologica E IMAGINOLOGIA	33

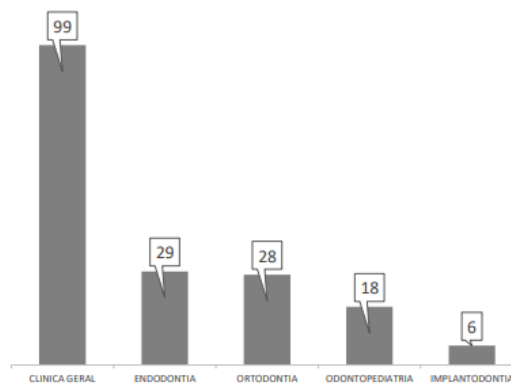

QUANTIDADE ATENDIMENTOS POR TIPO DE BENEFICIÁRIO

Últimos 12 meses

Tipo Beneficiário	Qtd Atend Realizado	Valor Despesa	Despesa Coberta	Despesa Não Coberta
Total	224	19.437,43	14.982,86	4.454,57
Tiular	107	10.477,51	6.435,07	4.042,44
Dependente	117	8.959,92	8.547,79	412,13

